



ประกาศเทศบาลตำบลห้วยวังทอง

เรื่อง แผนอัตรากำลัง ๓ ปี ประจำปีงบประมาณ พ.ศ. ๒๕๖๑-๒๕๖๓

.....

ด้วยเทศบาลตำบลห้วยวังทอง ได้ดำเนินการจัดทำแผนอัตรากำลัง ๓ ปี (ประจำปีงบประมาณ พ.ศ.๒๕๖๑ - ๒๕๖๓) เพื่อความเหมาะสมในการบริหารงานบุคคลของเทศบาลตำบลห้วยวังทอง

อาศัยอำนาจตามความในมาตรา ๑๕ ประกอบ มาตรา ๒๓ แห่งพระราชบัญญัติระเบียบบริหารงานบุคคลส่วนท้องถิ่น พ.ศ. ๒๕๔๒ และคณะกรรมการพนักงานเทศบาลจังหวัดสุพรรณบุรี ในการประชุมครั้งที่ ๙/๒๕๖๐ เมื่อวันที่ ๒๐ กันยายน ๒๕๖๐ มีมติเห็นชอบการจัดทำแผนอัตรากำลัง ๓ ปี ประจำปีงบประมาณ พ.ศ.๒๕๖๑ - ๒๕๖๓ จึงประกาศใช้แผนอัตรากำลัง ๓ ปี พ.ศ.๒๕๖๑ - ๒๕๖๓

จึงประกาศให้ทราบโดยทั่วกัน

ประกาศ ณ วันที่ ๑ เดือน ตุลาคม ๒๕๖๐

(นางนิตยา เกตุสุวรรณ)

ปลัดเทศบาล ปฏิบัติหน้าที่

นายกเทศมนตรีตำบลห้วยวังทอง



บันทึกข้อความ

ส่วนราชการ งานการบริหารทั่วไป สำนักปลัดเทศบาล

ที่ ชย ๕๕๘๐๑/๒๗๕

วันที่ ๒๑

กันยายน ๒๕๖๐

เรื่อง การประกาศใช้แผนอัตรากำลัง ๓ ปี (พ.ศ.๒๕๖๑-๒๕๖๓)

เรียน นายกเทศมนตรีตำบลห้วยวังทอง

เรื่องเดิม

ตามที่สำนักปลัด งานการเจ้าหน้าที่ เทศบาลตำบลห้วยวังทอง ได้ขอจัดทำแผนอัตรากำลัง ๓ ปี (พ.ศ.๒๕๖๑-๒๕๖๓) ตามมติคณะกรรมการปรับปรุงแผนอัตรากำลัง เมื่อวันที่ ๒๒ สิงหาคม ๒๕๖๐ นั้น

ข้อเท็จจริง

ประกอบกับมติคณะกรรมการพนักงานเทศบาลจังหวัดสุพรรณบุรี ครั้งที่ ๙/๒๕๖๐ เมื่อวันที่ ๒๐ กันยายน ๒๕๖๐ เห็นชอบให้เทศบาลตำบลห้วยวังทอง แผนอัตรากำลัง ๓ ปี (พ.ศ.๒๕๖๑-๒๕๖๓) เพื่อเป็นแนวทางในการวางแผนการใช้อัตรากำลัง ให้เหมาะสมกับการให้บริการประชาชนที่มีประสิทธิภาพและประสิทธิผลต่อประชาชนและองค์กร

ข้อเสนอแนะ

จึงขอรายงานเพื่อเสนอประกาศใช้แผนอัตรากำลัง ๓ ปี (พ.ศ.๒๕๖๑-๒๕๖๓) มาเพื่อพิจารณาลงนามและประกาศมาเพื่อทราบโดยทั่วกัน

(นางสาวทิวา ศรีเหรา)

นักทรัพยากรบุคคล

(นางธัญชนก แสงดาว)

หัวหน้าสำนักปลัด

ความเห็น.....

(นางนิตยา เกตุสุวรรณ)

ปลัดเทศบาลตำบลห้วยวังทอง

คำสั่ง.....

๒๗๓๗:

(นางนิตยา เกตุสุวรรณ)

ปลัดเทศบาล ปฏิบัติหน้าที่

นายกเทศมนตรีตำบลห้วยวังทอง

แผนอัตรากำลัง ๓ ปี



เทศบาลตำบลห้วยวังทอง
อำเภอเมืองสุพรรณบุรี จังหวัดสุพรรณบุรี
(ปีงบประมาณ พ.ศ. ๒๕๖๑ - ๒๕๖๓)

กรอบอัตรากำลัง ๓ ปี ระหว่างปี ๒๕๖๑ - ๒๕๖๓

| ส่วนราชการ | กรอบ อัตรากำลัง (เดิม) | กรอบอัตราตำแหน่ง ที่คาดว่าจะต้องใช้ ในช่วงระยะเวลา ๓ ปี ข้างหน้า | | | อัตรากำลังคน เพิ่ม/ลด | | | หมายเหตุ |
|--|------------------------------|---|------|------|--------------------------|------|------|------------|
| | | ๒๕๖๑ | ๒๕๖๒ | ๒๕๖๓ | ๒๕๖๑ | ๒๕๖๒ | ๒๕๖๓ | |
| | | ปลัดเทศบาล | | | | | | |
| นักบริหารงานท้องถิ่น ระดับต้น | ๑ | ๑ | ๑ | ๑ | - | - | - | |
| สำนักปลัดเทศบาล (๐๑) | | | | | | | | |
| ข้าราชการ | | | | | | | | |
| -หัวหน้าสำนักปลัด (นักบริหารงานทั่วไป ระดับต้น) | ๑ | ๑ | ๑ | ๑ | - | - | - | |
| -นิติกรชำนาญการ | ๑ | ๑ | ๑ | ๑ | - | - | - | |
| -นักวิเคราะห์นโยบายและแผนชำนาญการ | ๑ | ๑ | ๑ | ๑ | - | - | - | |
| -นักทรัพยากรบุคคลชำนาญการ | ๑ | ๑ | ๑ | ๑ | - | - | - | |
| -นักพัฒนาชุมชนปฏิบัติการ | ๑ | ๑ | ๑ | ๑ | - | - | - | |
| -นักจัดการงานทั่วไปปฏิบัติการ | ๑ | ๑ | ๑ | ๑ | - | - | - | |
| พนักงานจ้าง | | | | | | | | |
| -ผู้ช่วยนักพัฒนาชุมชน | ๑ | ๑ | ๑ | ๑ | - | - | - | |
| -คนงาน | ๓ | ๓ | ๓ | ๓ | - | - | - | (ว่างเต็ม) |
| -แม่บ้าน | ๑ | ๑ | ๑ | ๑ | - | - | - | (ว่างเต็ม) |
| กองคลัง (๐๔) | | | | | | | | |
| ข้าราชการ | | | | | | | | |
| -ผู้อำนวยการกองคลัง(นักบริหารงานการคลังระดับต้น) | ๑ | ๑ | ๑ | ๑ | - | - | - | |
| -นักจัดการงานทั่วไปปฏิบัติการ | ๑ | ๑ | ๑ | ๑ | - | - | - | |
| -เจ้าพนักงานการคลังชำนาญงาน | ๑ | ๑ | ๑ | ๑ | - | - | - | |
| -เจ้าพนักงานธุรการปฏิบัติงาน | ๑ | ๑ | ๑ | ๑ | - | - | - | |
| -เจ้าพนักงานจัดเก็บรายได้ปฏิบัติงาน/ชำนาญงาน | ๑ | ๑ | ๑ | ๑ | - | - | - | (ว่างเต็ม) |
| ลูกจ้างประจำ | | | | | | | | |
| เจ้าพนักงานการเงินและบัญชี | ๑ | ๑ | ๑ | ๑ | - | - | - | |
| พนักงานจ้าง | | | | | | | | |
| -คนงาน | ๓ | ๓ | ๓ | ๓ | - | - | - | (ว่างเต็ม) |

วันที่ ๒๕ ก.ย. ๒๕๖๑

กรอบอัตรากำลัง ๓ ปี ระหว่างปี ๒๕๖๑ - ๒๕๖๓

| ส่วนราชการ | กรอบ อัตรา กำลัง (เดิม) | กรอบอัตราตำแหน่ง ที่คาดว่าจะต้องใช้ ในช่วงระยะเวลา ๓ ปี ข้างหน้า | | | อัตรากำลังคน เพิ่ม/ลด | | | หมายเหตุ |
|--|----------------------------------|---|-----------|-----------|--------------------------|----------|----------|------------|
| | | ๒๕๖๑ | ๒๕๖๒ | ๒๕๖๓ | ๒๕๖๑ | ๒๕๖๒ | ๒๕๖๓ | |
| กองช่าง (๐๕) | | | | | | | | |
| ข้าราชการ | | | | | | | | |
| - ผู้อำนวยการกองช่าง (นักบริหารงานช่าง ระดับต้น) | ๑ | ๑ | ๑ | ๑ | - | - | - | (ว่างเดิม) |
| - นายช่างโยธาชำนาญงาน | ๑ | ๑ | ๑ | ๑ | - | - | - | |
| พนักงานจ้าง | | | | | | | | |
| - คนงาน ๕๖ | ๑ | ๑ | ๑ | ๑ | | | | (ว่างเดิม) |
| กองสาธารณสุขและสิ่งแวดล้อม (๐๖) | | | | | | | | |
| ข้าราชการ | | | | | | | | |
| - ผู้อำนวยการกองสาธารณสุข (นักบริหารงานสาธารณสุข ระดับต้น) | ๑ | ๑ | ๑ | ๑ | - | - | - | (ว่างเดิม) |
| พนักงานจ้าง | | | | | | | | |
| - พนักงานขับรถบรรทุกขยะ | ๑ | ๑ | ๑ | ๑ | - | - | - | |
| กองการศึกษา (๐๘) | | | | | | | | |
| ข้าราชการ | | | | | | | | |
| - ผู้อำนวยการกองการศึกษา (นักบริหารงานการศึกษา ระดับต้น) | ๑ | ๑ | ๑ | ๑ | - | - | - | (ว่างเดิม) |
| - นักวิชาการศึกษาชำนาญการ | ๑ | ๑ | ๑ | ๑ | - | - | - | |
| - ครู อื่นดับ คศ.๑ | ๑ | ๑ | ๑ | ๑ | - | - | - | |
| พนักงานจ้าง | | | | | | | | |
| - ผู้ดูแลเด็ก (ทักษะ) | ๒ | ๒ | ๒ | ๒ | | | | |
| รวม | ๓๑ | ๓๑ | ๓๑ | ๓๑ | - | - | - | |

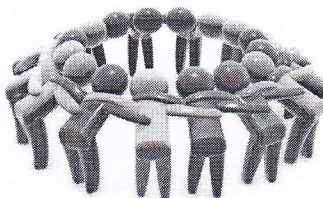

๙.ภาระค่าใช้จ่ายเกี่ยวกับเงินเดือนและประโยชน์ตอบแทนอื่น

| ที่ | ตำแหน่ง | ระดับตำแหน่ง | จำนวนทั้งหมด | จำนวนที่มีอยู่ (1) | | อัตราตำแหน่งที่คาดว่าจะต้องใช้ในช่วงระยะเวลา 3 ปีข้างหน้า | | | จำนวนคนที่ต้องการ | | | ภาระค่าใช้จ่ายที่เพิ่มขึ้น (2) | | | ค่าใช้จ่ายรวม (3) | | | หมายเหตุ |
|-----|---|--------------|--------------|--------------------|---------|---|------|------|-------------------|------|------|--------------------------------|--------|--------|-------------------|---------|---------|----------|
| | | | | จำนวน (คน) | บาท | 2561 | 2562 | 2563 | 2561 | 2562 | 2563 | 2561 | 2562 | 2563 | 2561 | 2562 | 2563 | |
| 1 | ปลัดเทศบาล (นักบริหารงานท้องถิ่น) | ต้น | 1 | 1 | 503,520 | 1 | 1 | 1 | - | - | - | 13,440 | 14,160 | 15,480 | 516,960 | 531,120 | 546,600 | (37,960) |
| | สำนักปลัด (01) | | | | | | | | | | | | | | | | | |
| 2 | หัวหน้าสำนักปลัด (นักบริหารงานทั่วไป) | ต้น | 1 | 1 | 411,480 | 1 | 1 | 1 | - | - | - | 13,080 | 13,440 | 13,320 | 424,560 | 438,000 | 451,320 | (30,790) |
| 3 | นิติกร | ชำนาญการ | 1 | 1 | 293,880 | 1 | 1 | 1 | - | - | - | 11,760 | 11,880 | 12,240 | 305,640 | 317,520 | 329,760 | (24,490) |
| 4 | นักทรัพยากรบุคคล | ชำนาญการ | 1 | 1 | 293,880 | 1 | 1 | 1 | - | - | - | 11,760 | 11,880 | 12,240 | 305,640 | 317,520 | 329,760 | (24,490) |
| 5 | นักวิเคราะห์นโยบายและแผน | ชำนาญการ | 1 | 1 | 293,880 | 1 | 1 | 1 | - | - | - | 11,760 | 11,880 | 12,240 | 305,640 | 317,520 | 329,760 | (24,490) |
| 6 | นักจัดการงานทั่วไป | ปฏิบัติกร | 1 | 1 | 245,280 | 1 | 1 | 1 | - | - | - | 8,400 | 8,880 | 8,640 | 253,680 | 262,560 | 271,200 | (20,440) |
| 7 | นักพัฒนาชุมชน | ปฏิบัติกร | 1 | 1 | 275,760 | 1 | 1 | 1 | - | - | - | 8,760 | 9,240 | 9,480 | 284,520 | 293,760 | 303,240 | (22,980) |
| | พนักงานจ้างตามภารกิจ สำนักปลัด | | | | | | | | | | | | | | | | | |
| 8 | ผู้ช่วยนักพัฒนาชุมชน | - | 1 | 1 | 208,680 | 1 | 1 | 1 | - | - | - | 8,400 | 8,760 | 9,120 | 217,080 | 225,840 | 234,960 | (17,390) |
| | พนักงานจ้างทั่วไปสำนักปลัด | | | | | | | | | | | | | | | | | |
| 9 | คนงาน | - | 3 | 3 | 324,000 | 3 | 3 | 3 | - | - | - | - | - | - | 324,000 | 324,000 | 324,000 | ว่างเต็ม |
| 10 | แม่บ้าน | - | 1 | 1 | 108,000 | 1 | 1 | 1 | - | - | - | - | - | - | 108,000 | 108,000 | 108,000 | ว่างเต็ม |
| | กองคลัง (04) | | | | | | | | | | | | | | | | | |
| 11 | ผู้อำนวยการกองคลัง(นักบริหารงานการคลัง) | ต้น | 1 | 1 | 335,880 | 1 | 1 | 1 | - | - | - | 11,760 | 11,880 | 12,240 | 305,640 | 317,520 | 329,760 | (24,490) |
| 12 | นักจัดการงานทั่วไป | ปฏิบัติกร | 1 | 1 | 271,200 | 1 | 1 | 1 | - | - | - | 8,880 | 9,000 | 9,360 | 280,080 | 289,080 | 298,440 | (22,600) |
| 13 | เจ้าพนักงานการคลัง | ชำนาญงาน | 1 | 1 | 225,720 | 1 | 1 | 1 | - | - | - | 9,240 | 9,360 | 9,960 | 234,960 | 244,320 | 254,280 | (18,810) |
| 14 | เจ้าพนักงานธุรการ | ปฏิบัติงาน | 1 | 1 | 185,280 | 1 | 1 | 1 | - | - | - | 7,080 | 7,440 | 7,440 | 192,360 | 199,800 | 207,240 | (15,440) |
| 15 | เจ้าพนักงานจัดเก็บรายได้ | ป.ง./ข.ง. | 1 | 1 | 297,900 | 1 | 1 | 1 | - | - | - | 9,720 | 9,720 | 9,720 | 307,620 | 317,340 | 327,060 | ว่างเต็ม |
| | ลูกจ้างประจำกองคลัง | | | | | | | | | | | | | | | | | |
| 16 | เจ้าพนักงานการเงินและบัญชี | - | 1 | 1 | 185,280 | 1 | 1 | 1 | - | - | - | 7,080 | 7,440 | 7,440 | 192,360 | 199,800 | 207,240 | (15,440) |
| | พนักงานจ้างทั่วไป กองคลัง | | | | | | | | | | | | | | | | | |
| 17 | คนงาน | - | 3 | 3 | 324,000 | 3 | 3 | 3 | - | - | - | - | - | - | 324,000 | 324,000 | 324,000 | ว่างเต็ม |
| | กองช่าง (05) | | | | | | | | | | | | | | | | | |
| 18 | ผู้อำนวยการกองช่าง (นักบริหารงานช่าง) | ต้น | 1 | 1 | 435,600 | 1 | 1 | 1 | - | - | - | 13,620 | 13,620 | 13,620 | 449,220 | 462,840 | 476,460 | ว่างเต็ม |
| 19 | นายช่างโยธา | ชำนาญงาน | 1 | 1 | 225,720 | 1 | 1 | 1 | - | - | - | 9,240 | 9,360 | 9,960 | 234,960 | 244,320 | 254,280 | (18,810) |
| | พนักงานจ้างทั่วไป กองช่าง | | | | | | | | | | | | | | | | | |
| 20 | คนงาน | - | 1 | 1 | 108,000 | 1 | 1 | 1 | - | - | - | - | - | - | 108,000 | 108,000 | 108,000 | ว่างเต็ม |

: สถานการณ์คำนวณงบประมาณรายจ่ายประจำปี พ.ศ. 2561 ให้ใช้ข้อบัญญัติงบประมาณรายจ่ายประจำปีงบประมาณ ๒๕๖๐ (21,868,450 บาท) เพิ่มขึ้นอีกร้อยละ ๕ เป็นฐานการคำนวณ สำหรับงบประมาณรายจ่ายประจำปี 2562 และ 2563 ให้บวกเพิ่มขึ้นอีกร้อยละ ๕ เพื่อเป็นฐานการคำนวณค่าใช้จ่าย ดังนี้

- ฐานการคำนวณงบประมาณรายจ่ายประจำปี พ.ศ. 2561 ให้ประมาณการเพิ่มขึ้นร้อยละ 5 ของงบประมาณรายจ่ายประจำปี 2560 งบประมาณรายจ่ายประจำปี 2560 จำนวน 21,868,450 บาท = (21,868,450 x 5%) + 21,868,450 = 2,296,1872.50
- ฐานการคำนวณงบประมาณรายจ่ายประจำปี พ.ศ. 2562 ให้ประมาณการเพิ่มขึ้นร้อยละ 5 ของงบประมาณรายจ่ายประจำปี 2561 งบประมาณรายจ่ายประจำปี 2561 จำนวน 2,296,1872.50 บาท = (2,296,1872.50 x 5%) + 2,296,1872.50 = 24,109,966
- ฐานการคำนวณงบประมาณรายจ่ายประจำปี พ.ศ. 2563 ให้ประมาณการเพิ่มขึ้นร้อยละ 5 ของงบประมาณรายจ่ายประจำปี 2562 งบประมาณรายจ่ายประจำปี 2562 จำนวน 24,109,966 บาท = (24,109,966 x 5%) + 24,109,966 = 25,315,464

: ข้าราชการฝ่ายโอบุชกุลจ้างประจำอายุ ๒๕ ปี ๖ เดือน ๖ วัน รวมถึงข้าราชการครู บุคลากรทางการศึกษา ลูกจ้างประจำ และพนักงานจ้าง ที่ได้รับงบประมาณที่จ่ายเป็นเงินเดือน ค่าจ้าง ให้ระบุข้อมูลไว้ในแผนอัตรากำลัง แต่ไม่ต้องนำมาคิดรวมเป็นภาระค่าใช้จ่ายเกี่ยวกับเงินเดือนและประโยชน์ตอบแทนอื่น ตามมาตรา 35 (ตัวอย่างตำแหน่งที่มีแถบสีคลุม)

* ข้อมูลในข้อ (๑) ต้องมีจำนวนตรงกับข้อมูลในข้อเงินเดือนของบัญชีแสดงจัดคนลงสู่ตำแหน่งและการกำหนดเลขที่ตำแหน่งในส่วนราชการให้บันทึกข้อมูลเรียงตามลำดับรหัสส่วนราชการ (สำนักหรือกอง) ในองค์กรปกครองส่วนท้องถิ่น ตามหนังสือสำนักงาน ก.จ., ก.ท. และ ก.อบต. ด่วนที่สุดที่ มท 0809.5/ว52 ลงวันที่ 13 พฤศจิกายน 2558 เรื่อง การจัดตำแหน่งข้าราชการหรือพนักงานส่วนท้องถิ่นเข้าสู่ประเภทตำแหน่ง (ระบบแห่ง)



แผนภูมิโครงสร้างการแบ่งส่วนราชการแผนอัตรากำลัง ๓ ปี



ปลัดเทศบาล
(นักบริหารงานท้องถิ่น ระดับต้น)

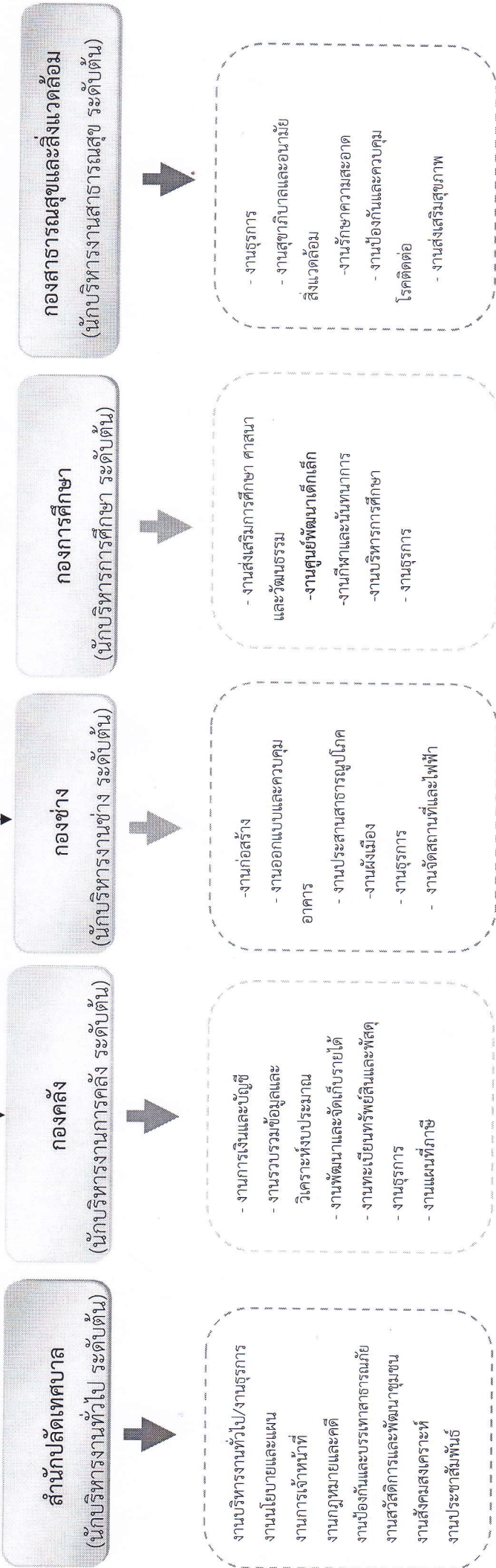

โครงสร้างสำนักปลัดเทศบาล

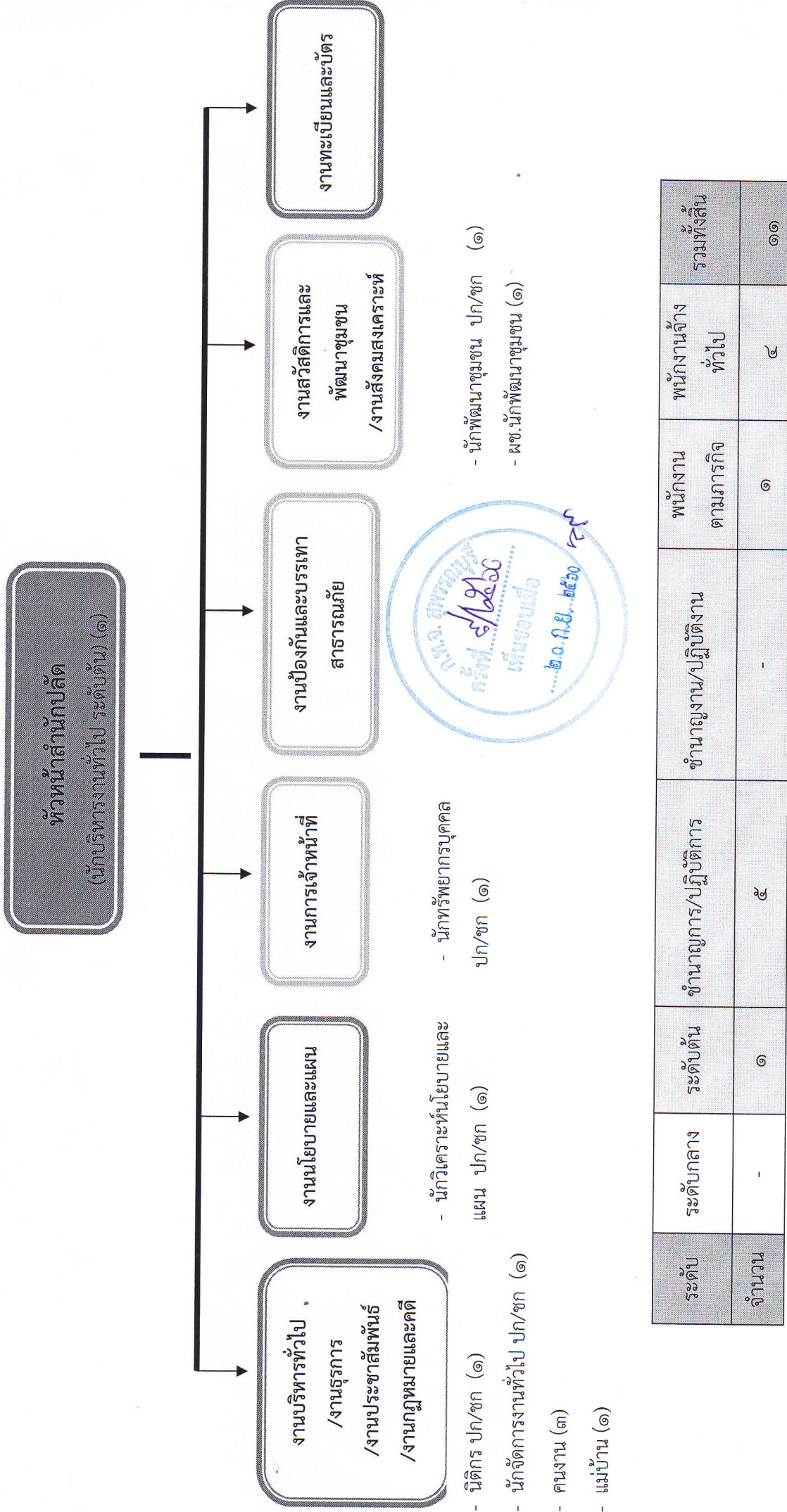

โครงสร้างกองช่าง

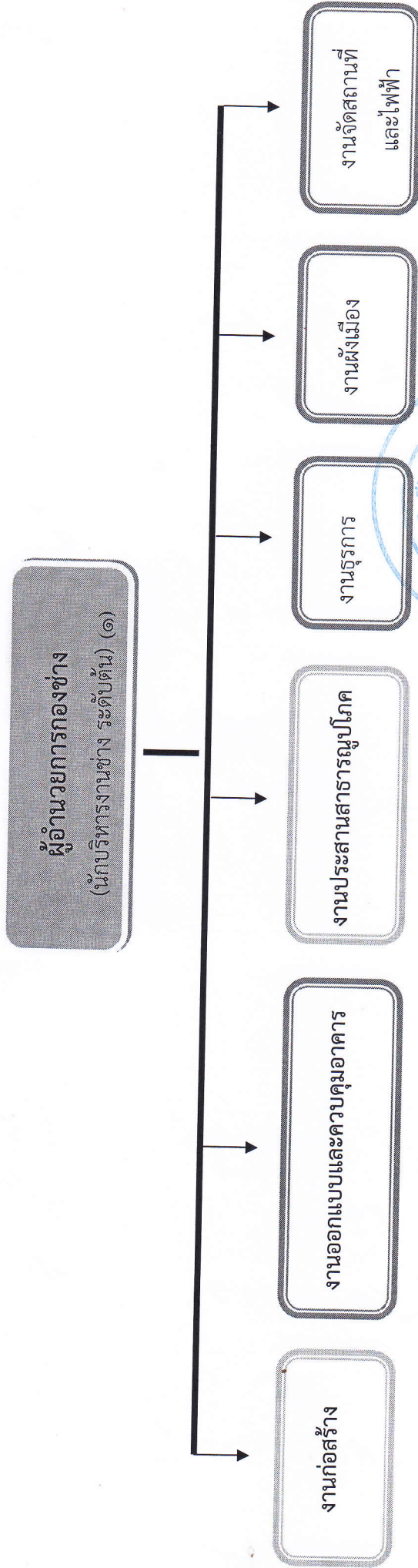

- นายช่างโยธา ปง/ขง (๑)

-คนงาน (๑)

กองช่าง
ครั้งที่ ๗/๒๕๖๐
เห็นชอบเมื่อ
๒๐ ก.ย. ๒๕๖๐

| ระดับ | ระดับกลาง | ระดับต้น | ชำนาญการ/ปฏิบัติการ | ชำนาญงาน/ปฏิบัติงาน | พนักงานตามภารกิจ | พนักงานจ้างทั่วไป | รวมทั้งสิ้น |
|-------|-----------|----------|---------------------|---------------------|------------------|-------------------|-------------|
| จำนวน | - | ๑ | - | ๑ | - | ๑ | ๓ |

โครงสร้างกองการศึกษา

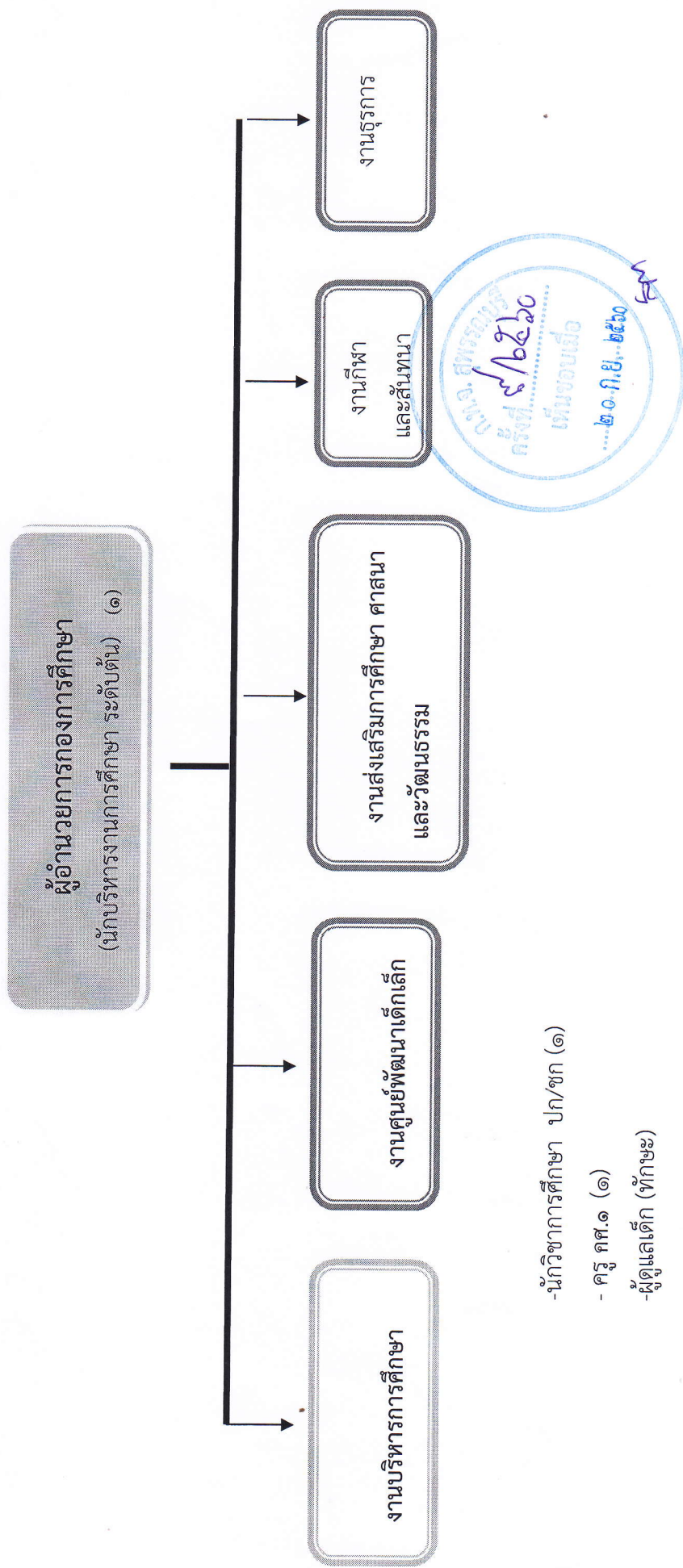

| ระดับ | ระดับกลาง | ระดับต้น | ชำนาญการ/ปฏิบัติการ | ครู (ค.ศ.๑) | ชำนาญงาน/ปฏิบัติงาน | พนักงานจ้าง ทั่วไป | รวมทั้งสิ้น |
|-------|-----------|----------|---------------------|-------------|---------------------|-----------------------|-------------|
| จำนวน | - | ๑ | ๑ | ๑ | - | - | ๕ |

โครงสร้างกองสาธารณสุขและสิ่งแวดล้อม

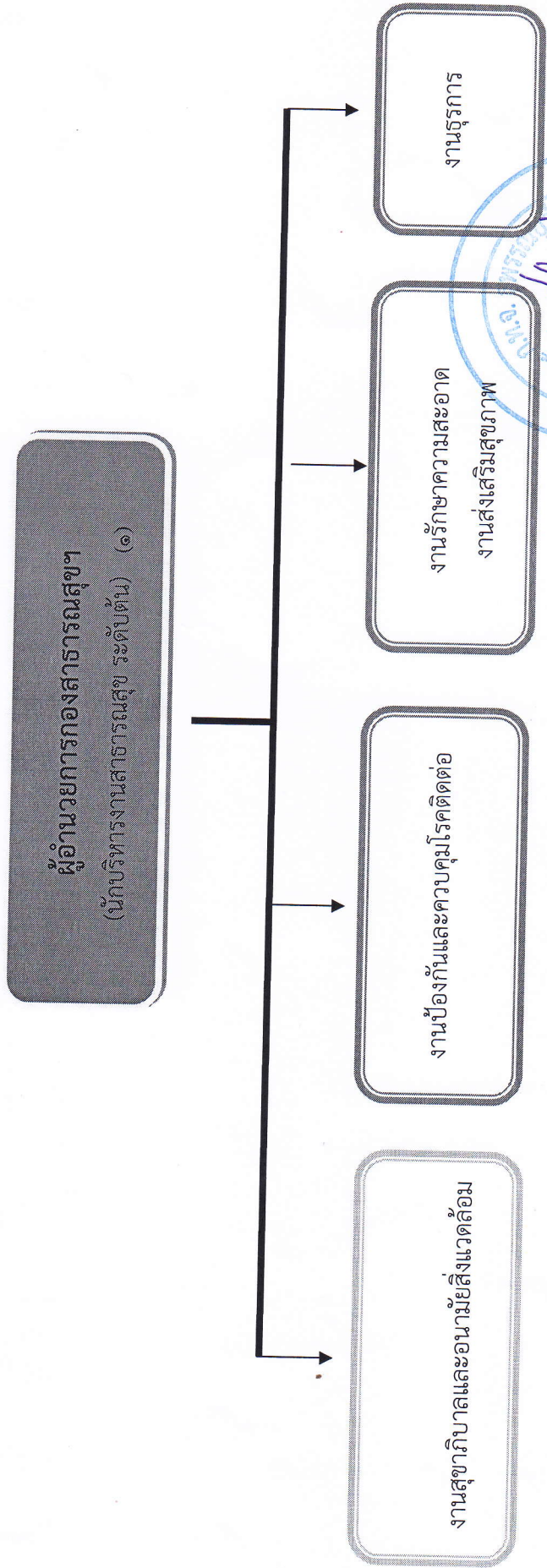

ครุฑ
๒๕๖๑
เห็นชอบเมื่อ
๒๐ ก.ย. ๒๕๖๑

- พนักงานขับรถบรรทุกขยะ (๑)

| ระดับ | ระดับกลาง | ระดับต้น | ชำนาญการ/ปฏิบัติงาน | ชำนาญงาน/ปฏิบัติงาน | พนักงานตามภารกิจ | พนักงานจ้างทั่วไป | รวมทั้งสิ้น |
|-------|-----------|----------|---------------------|---------------------|------------------|-------------------|-------------|
| จำนวน | - | - | - | - | - | ๑ | ๒ |

11. ปฏิบัติแสดงจัดมรดกผู้ดำรงตำแหน่งและกรรมการกำหนดเลขที่ตำแหน่งในส่วนราชการ

| ที่ | ชื่อ - สกุล | คุณวุฒิ/ชื่อปริญญา | กรมอัตรากำลัง (เดิม) | | กรมอัตรากำลัง (ใหม่) | | เงินเดือน | | | หมายเหตุ | | |
|-----|--------------------------|--------------------------------------|----------------------|--|----------------------|-------------------|---|----------|------------------------|----------------------|------------------|--|
| | | | เลขที่ตำแหน่ง | ตำแหน่ง | ระดับ | เลขที่ตำแหน่ง | ตำแหน่ง | ระดับ | เงินเดือน | | เงินประจำตำแหน่ง | เงินเพิ่มอื่นๆ / เงินค่าตอบแทน |
| 1 | นางนิตยา เกตุสุวรรณ | ปริญญาโท รัฐประศาสนศาสตรมหาบัณฑิต | 66-2-00-1101-001 | ปลัดเทศบาล (นักบริหารงานท้องถิ่น) | ต้น | 66-2-00-1101-001 | ปลัดเทศบาล (นักบริหารงานท้องถิ่น) | ต้น | 455,520 (37,960X12) | 4,800 (4,000X12) | - | 503,520 |
| 2 | นางธัญชนก แสงดาว | ปริญญาโท รัฐศาสตรมหาบัณฑิต | 66-2-01-2101-001 | หัวหน้าสำนักปลัด (นักบริหารงานทั่วไป) | ต้น | 66-2-01-2101-001 | หัวหน้าสำนักปลัด (นักบริหารงานทั่วไป) | ต้น | 369,480 (30,790X12) | 42,000 (3,500X12) | - | 369,480 |
| 3 | นายถวิลเดช เกสียงเขต | ปริญญาตรี นิติศาสตร์ | 66-2-01-3105-001 | นิติกร | ชก. | 66-2-01-3105-001 | นิติกร | ชก. | 293,880 (24,490X12) | - | - | 293,880 |
| 4 | นางสาวทิวา ศรีโพรา | ปริญญาตรี บริหารธุรกิจบัณฑิต | 66-2-01-3102-001 | นักทรัพยากรบุคคล | ชก. | 66-2-01-3102-001 | นักทรัพยากรบุคคล | ชก. | 293,880 (24,490X12) | - | - | 293,880 |
| 5 | นางสาวสุธิดา จันทร์โชติ | รัฐศาสตรมหาบัณฑิต | 66-2-01-3103-001 | นักวิเคราะห์นโยบายและแผน | ชก. | 66-2-01-3103-001 | นักวิเคราะห์นโยบายและแผน | ชก. | 293,880 (24,490X12) | - | - | 293,880 |
| 6 | นางสาวสุนพร แสงดาว | ปริญญาตรี รัฐประศาสนศาสตรบัณฑิต | 66-2-01-3101-001 | นักจัดการงานทั่วไป | ป.ก. | 66-2-01-3101-001 | นักจัดการงานทั่วไป | ป.ก. | 245,280 (20,440X12) | - | - | 245,280 |
| 7 | นางนงชนก สุขสวัสดิ์ | ปริญญาโท รัฐศาสตรมหาบัณฑิต | 66-2-01-3801-001 | นักพัฒนาชุมชน | ป.ก. | 66-2-01-3801-001 | นักพัฒนาชุมชน | ป.ก. | 275,760 (22,980X12) | - | - | 275,760 |
| 8 | นายณัฐวัฒน์ สุขสวัสดิ์ | ปริญญาตรี รัฐประศาสนศาสตรบัณฑิต | - | พนักงานจ้างตามภารกิจสำนักปลัด | - | - | พนักงานจ้างตามภารกิจสำนักปลัด | - | 208,680 (17,390X12) | - | - | 208,680 |
| 9 | - | - | - | ผู้ช่วยนักพัฒนาชุมชน | - | - | ผู้ช่วยนักพัฒนาชุมชน | - | 108,000 | - | - | (ว่างเต็ม) |
| 10 | - | - | - | พนักงานทั่วไป | - | - | พนักงาน | - | 108,000 | - | - | (ว่างเต็ม) |
| 11 | - | - | - | พนักงานทั่วไป | - | - | พนักงาน | - | 108,000 | - | - | (ว่างเต็ม) |
| 12 | - | - | - | แม่บ้าน | - | - | แม่บ้าน | - | 108,000 | - | - | (ว่างเต็ม) |
| 13 | นางพนาดี ชัยวงศ์ | ปริญญาตรี บริหารธุรกิจบัณฑิต | 66-2-04-2102-001 | กองคลัง | ต้น | 66-2-04-2102-001 | ผู้อำนวยการกองคลัง (นักบริหารงานการคลัง) | ต้น | 293,880 (24,490X12) | 42,000 (3,500X12) | - | 335,880 |
| 14 | นางสาวเจียรนัย จำปาเงิน | ปริญญาโท รัฐประศาสนศาสตรมหาบัณฑิต | 66-2-04-3101-002 | นักจัดการงานทั่วไป | ป.ก. | 66-2-04-3101-002 | นักจัดการงานทั่วไป | ป.ก. | 271,200 (22,600X12) | - | - | 271,200 |
| 15 | นางสาวกฤตยรัตน์ ใจมั่น | ปริญญาตรี บริหารธุรกิจบัณฑิต | 66-2-04-4202-0014 | เจ้าพนักงานการคลัง | ชก. | 66-2-04-4202-0014 | เจ้าพนักงานการคลัง | ชก. | 225,720 (18,810X12) | - | - | 225,720 |
| 16 | นางสาวกัญญาวิศา ฉิมพันธ์ | ปริญญาตรี บริหารธุรกิจบัณฑิต | 66-2-04-4101-001 | เจ้าพนักงานธุรการ | ป.ก. | 66-2-04-4101-001 | เจ้าพนักงานธุรการ (กองคลัง) | ป.ก. | 185,280 (15,440X12) | - | - | 185,280 |
| 17 | (ว่าง) | ว่าง | 66-3-04-4204-001 | เจ้าพนักงานจัดเก็บรายได้ | ป.ก./ชก. | 66-3-04-4204-001 | เจ้าพนักงานจัดเก็บรายได้ | ป.ก./ชก. | - | - | - | (ว่างเต็ม) กอ อัยระหว่าง ดำเนินการ |
| 18 | นางประทีป รอดอำพันธ์ | ปวช. | - | ลูกจ้างประจำ กองคลัง | - | - | ลูกจ้างประจำกองคลัง | - | 185,280 (15,440X12) | - | - | 185,280 |

11. บัญชีแสดงจัดคณลงสู่ตำแหน่งและกำหนดเลขที่ตำแหน่งในส่วนราชการ

| ที่ | ชื่อ - สกุล | คุณวุฒิ/ชื่อปริญญา | กรอบอัตราค่าจ้าง (เดิม) | | กรอบอัตราค่าจ้าง (ใหม่) | | เงินเดือน | | | หมายเหตุ | |
|-----|---------------------------|----------------------------------|-------------------------|--|-------------------------|--|-----------|--------------------------|----------------------|----------|--|
| | | | เลขที่ตำแหน่ง | ตำแหน่ง | ระดับ | ตำแหน่ง | ระดับ | เงินเดือน | เงินประจำตำแหน่ง | | เงินเพิ่มอื่นๆ /เงินค่าตอบแทน |
| 19 | - | - | - | พนักงานจ้างทั่วไปกองคลัง คนงานทั่วไป | - | พนักงานจ้างทั่วไปกองคลัง คนงาน | - | 108,000 | - | - | (ว่างเดิม) |
| 20 | - | - | - | คนงานทั่วไป | - | คนงาน | - | 108,000 | - | - | (ว่างเดิม) |
| 21 | - | - | - | คนงานทั่วไป | - | คนงาน | - | 108,000 | - | - | (ว่างเดิม) |
| 22 | - | - | 66-2-05-2103-001 | กองช่าง ผู้อำนวยการกองช่าง (นักบริหารงานช่าง) | ต้น | กองช่าง ผู้อำนวยการกองช่าง (นักบริหารงานช่าง) | ต้น | 393,600 (32,800 x 12) | 42,000 (3,500X12) | - | (ว่างเดิม) |
| 23 | นายวิเศษ เข้มแก้ว | ปวส./ (ช่างโยธา) | 66-2-05-4701-001 | นายช่างโยธา | ขง. | นายช่างโยธา | ขง. | 225,720 (18,810X12) | - | - | 225,720 |
| 24 | - | - | - | พนักงานจ้างทั่วไปสำนักปลัด คนงานทั่วไป | - | พนักงานจ้างทั่วไปสำนักปลัด คนงาน | - | 108,000 | - | - | (ว่างเดิม) |
| 25 | (ว่าง) | ว่าง | 66-2-06-2104-001 | กองสาธารณสุขและสิ่งแวดล้อม ผู้อำนวยการสาธารณสุขและ สิ่งแวดล้อม (นักบริหารงานสาธารณสุข) | - | กองสาธารณสุขและสิ่งแวดล้อม ผู้อำนวยการสาธารณสุขฯ (นักบริหารงานสาธารณสุข) | ต้น | 393,600 (32,800 x 12) | 42,000 (3,500X12) | - | (ว่างเดิม) กด อู่ระหว่าง ดำเนินการ |
| 26 | นายสมชาย ขุนโท | ป.4 | - | พนักงานจ้างทั่วไปกองสาธารณสุข พนักงานชั้นบรรณารักษะ | - | พนักงานจ้างทั่วไปกองสาธารณสุข พนักงานชั้นบรรณารักษะ | - | 108,000 (9,000 x 12) | - | - | 108,000 |
| 27 | (ว่าง) | - | 66-2-08-2107-001 | กองการศึกษา ผู้อำนวยการกองการศึกษา (นักบริหารงานการศึกษา) | - | กองการศึกษา ผู้อำนวยการกองการศึกษา (นักบริหารงานการศึกษา) | ต้น | 21,620 | - | - | (ว่างเดิม) กด อู่ระหว่าง ดำเนินการ |
| 28 | นางสาวอรทัย นามอ่อน | ปริญญาโท ศึกษาศาสตร์มหาบัณฑิต | 66-2-08-3803-001 | นักวิชาการศึกษา | ขก. | นักวิชาการศึกษา | ขก. | 282,600 (23,550X12) | - | - | 282,600 |
| 29 | นางสาวพิมพ์ใจ พนาสันติสุข | ปริญญาโท ศึกษาศาสตร์มหาบัณฑิต | 72-2-0041 | ครู (กรมจัดสรร) | คศ.1 | ครู (กรมจัดสรร) | คศ.1 | 248,880 (20,740X12) | - | - | 248,880 |
| 30 | นางสมมิตี วงศ์พิเศษ | ปริญญาตรี ศึกษาศาสตร์บัณฑิต | - | พนักงานจ้างตามภารกิจ กองการศึกษา ผู้ดูแลเด็ก(กรมจัดสรร) | ทักษะ | พนักงานจ้างตามภารกิจกองการศึกษา ผู้ดูแลเด็ก(ทักษะ) (กรมจัดสรร) | ทักษะ | 137,952 (11,496X12) | - | - | 137,952 |
| 31 | นางสาวกนกพร มานา | ปริญญาตรี ศึกษาศาสตร์บัณฑิต | - | ผู้ดูแลเด็ก(กรมจัดสรร) | ทักษะ | ผู้ดูแลเด็ก(ทักษะ) (กรมจัดสรร) | ทักษะ | 139,152 (11,596X12) | - | - | 139,152 |

** ข้องเงินเดือน หมายถึง เงินประจำตำแหน่ง เงินค่าตอบแทนที่จ่ายนอกเหนือจากเงินเดือน และเงินเพิ่มอื่นๆ ที่จ่ายควบกับเงินเดือนที่จ่ายจริงตามระดับตำแหน่ง และขั้นเงินเดือนของอัตรากำลังที่มีอยู่ปัจจุบัน ประกอบด้วย

1. เงินเดือน

2. เงินประจำตำแหน่งของประเภทบริหารท้องถิ่น ประเภทอำนวยการท้องถิ่น ประเภทวิชาการระดับชำนาญการขึ้นไป ตามประกาศ ก.จ., ก.ท., ก.อบต.

เรื่อง มาตรฐานทั่วไปเกี่ยวกับอัตราเงินเดือนและวิธีการจ่ายเงินเดือนและประโยชน์ตอบแทนอื่น ฉบับลงวันที่ 7 มีนาคม 2559

3. เงินค่าตอบแทนที่จ่ายนอกเหนือจากเงินเดือน

4. เงินเพิ่มอื่นๆ ที่จ่ายควบกับเงินเดือน เช่น เงินเพิ่มค่าวิชา (พ.ค.ว) เงินพิเศษสำหรับการสู้รบ (พ.ส.ร.) เงินเพิ่มพิเศษค่าภาษามลาญ (พ.ภ.ม.)

เงินเพิ่มสำหรับตำแหน่งที่มีเหตุพิเศษตำแหน่งนิติกร (พ.ต.ก) เงินวิทยฐานะ เงินเพิ่มสำหรับตำแหน่งที่มีเหตุพิเศษของ
ครูการศึกษาพิเศษ (พ.ค.ศ) ฯลฯ ทั้งนี้ ไม่รวมถึงเงินเพิ่มค่าครองชีพชั่วคราว

